Hejnał Pawłowic
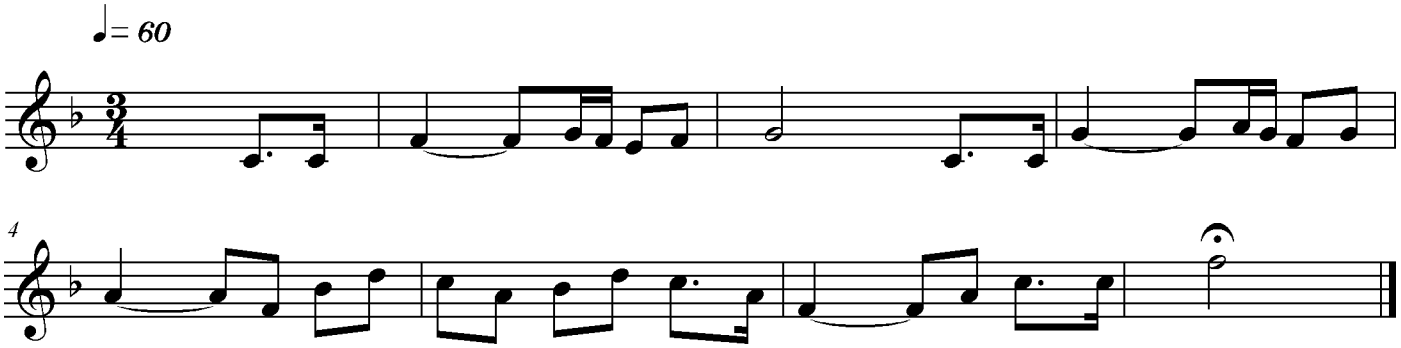
na motywach pieśni "Zwiastun wschodzącego słońca"